

CORTE A-A

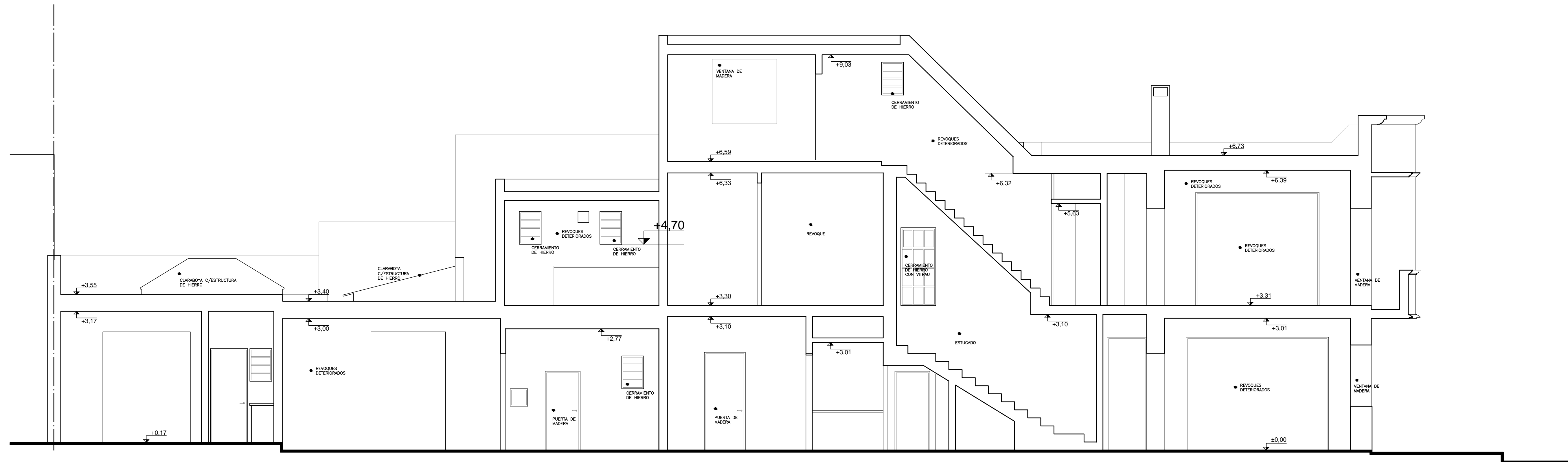

CORTE B-B

EL RELEVAMIENTO DE ALBAÑILERÍA SE COMPLEMENTA CON LA INFORMACIÓN FOTOGRÁFICA

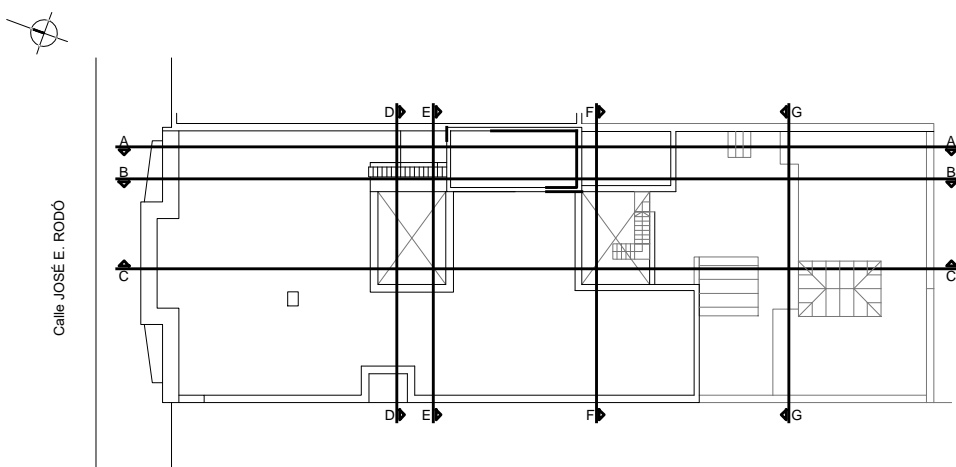

| | | | |
|--|-----------------------------|---------------------------|-----------------|
| ANEP | | ÁREA DE PROYECTOS | |
| DIRECCIÓN SECTORIAL DE INFRAESTRUCTURA | | CONSEJO DIRECTIVO CENTRAL | |
| OBRA: EDIFICIO RODÓ | LOCALIDAD: MONTEVIDEO | FECHA: 2022 | ESCALA: 1/50 |
| CALLE: José E. Rodó 1884 | DEPARTAMENTO: MONTEVIDEO | | |
| PLANO DE: RELEVAMIENTO ALBAÑILERÍA | | LÁMINA Nº: 04 | |
| CORTE 1 A-B | | | |
| ARQUITECTO: SANDRA BOTO - GUSTAVO DOS SANTOS CRUZ | FIRMA: | | |
| AYTE. DE ARQUITECTO: ARG. FLAVIO FLORES | FIRMA: | | |
| TECNICO: | FIRMA: | | |
| DEBUTANTE: | FIRMA: | | |